SETON

Fiche technique

Couteau à gâchette avec rétractation automatique de la lame, réf. 304LSA100

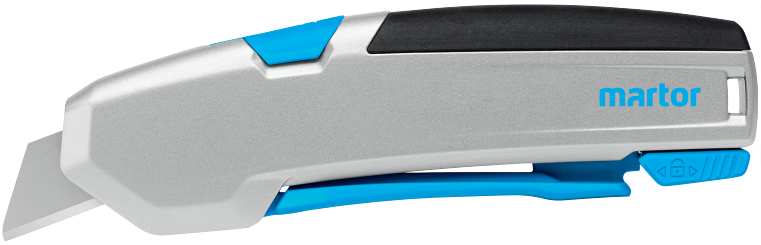

Description

- **Grande gâchette, grande lame, grande satisfaction avec lame trapézoïdale arrondie :** le couteau à gâchette se place directement à la pointe des couteaux ergonomiques à gâchette. Son ambition est claire : l'excellence. Car il réunit tout ce que souhaite l'utilisateur professionnel : un manche en aluminium. Une gâchette facile à manipuler pour faire apparaître la lame. Une profondeur de coupe particulièrement importante combinée avec une rétraction de lame automatique. Un changement de lame confortable. Et par-dessus tout l'agréable sensation d'avoir en main un outil haut de gamme.
- **Une ergonomie remarquable :** comme pour aucun outil coupant auparavant, le couteau s'adapte à la main de l'utilisateur le plus exigeant. La longue gâchette facile à manipuler, le manche aux formes arrondies, le revêtement soft-grip sur le dessus du couteau.
- **Robuste et équilibré :** comme on peut le voir et le ressentir, le manche est constitué d'aluminium haut de gamme. Sa forme robuste va de pair avec une répartition idéale de son poids. Conséquence : aucune faiblesse de l'outil, ni de l'utilisateur. Même lors des coupes avec force.
- **Grande profondeur de coupe :** le grand débord de lame permet de trancher les cartons à trois cannelures, les bobines, le caoutchouc, et bien d'autres. La lame se change en un tour de main - il suffit de l'extraire par l'avant du manche en ayant au préalable soulevé le bouton de changement et actionné la gâchette.
- **Pour de nombreux types de coupes :** le couteau est unique dans son ensemble - mais également de par ses caractéristiques spécifiques. Ainsi, il est possible de couper en sciant tout en bénéficiant de la rétraction du tranchant. De plus, les lames optionnelles permettent d'élargir les domaines d'utilisation.
- **Sécurité sur toute la ligne :** tandis que l'utilisateur peut se fier à la rétraction de la lame à l'avant du couteau, une sécurité supplémentaire l'attend à l'arrière. Il est possible de verrouiller la gâchette afin d'éviter toute sortie intempestive de la lame.

Technique de sécurité

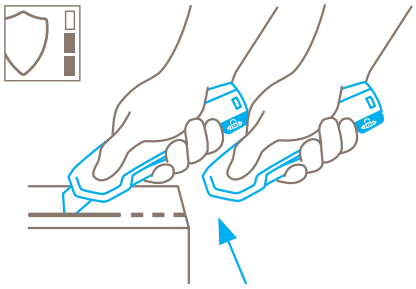

- Rétraction automatique de la lame – sécurité très élevée
- La rétraction automatique de la lame du couteau protège parfaitement contre les blessures par coupure. Le tranchant se rétracte dans le manche dès qu'il quitte la matière coupée. Même avec la gâchette actionnée.

Caractéristiques techniques

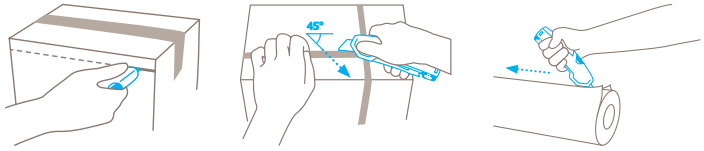

- **Matériaux :** manche en aluminium haut de gamme.
- **Caractéristiques générales :**
  - Sécurité très élevée ;
  - Lame utilisable sur deux côtés ;
  - Changement de lame sans outil ;
  - Extrêmement résistant à l'abrasion ;
  - Particulièrement ergonomique : ambidextre ;
  - Verrouillage ;
  - Souple, antidérapant ;
  - Oeillet de fixation ;
  - Pour les sollicitations extrêmes ;
  - Manche antidérapant ;
  - Lame trapézoïdale arrondie.
- **Principales matières pouvant être coupées :** Carton (jusqu'à 3 cannelures) ; Cerclage plastique ; Sacs ; Démaculer des bobines ; Caoutchouc ; Cuir ; PVC ; Moquettes ; Textile ; Film étirable, thermo rétractable ; Bandes de films et de papiers ; Feutre ; Adhésif.
- **Dimensions :**
  - Couteau : L 154 x H 67 x Ep. 22 mm ;
  - Lame montée, affûtage large : 0,63 mm ;
  - Débord de lame : 25 mm ;
  - Profondeur de coupe : 21 mm.
- **Conformité :** Certificat GS N° 602091-5862-55094-2015 C, délivré le 17/06/2015.

Indications de sécurité

- Lire et conserver les instructions de sécurité afin de toujours pouvoir utiliser le couteau de façon sûre et optimale.
- **Instructions générales d'utilisation :** toujours utiliser le produit avec le plus grand soin, uniquement pour des opérations de coupe, sans jamais le détourner de sa fonction. Respecter le maniement correct du couteau et vérifier l'adéquation entre l'outil et la tâche à effectuer.
- **Instructions particulières pour éviter les risques de blessures :** n'utiliser que des couteaux irréprochables avec un tranchant propre et intact. Le maniement du couteau doit se faire avec la plus grande prudence.
  ATTENTION, la lame est tranchante et peut engendrer de graves et profondes blessures par coupure. Ne jamais empoigner la lame de ce fait ! Afin de réduire le risque de blessure,

maintenir la main stabilisant et bloquant le support de coupe de telle manière, qu‘en cas de dérapage celle-ci ou d‘autres parties du corps ne soient pas mises en danger.

- **Remplacement de pièces :** remplacer à temps les lames émoussées ! Utiliser pour cela uniquement des lames de rechange adaptées. Les lames usagées doivent être éliminées de manière appropriée. Elles ne doivent pas se retrouver dans les corbeilles à papier, elles constitueraient ainsi un risque de blessure considérable. Ne jamais entreprendre de réparation soi-même. Si le couteau présente des signes d‘usure, tel qu‘un disfonctionnement lors du changement de lame ou du déplacement du curseur, il doit être retiré et remplacé. Les modifications ou les transformations du produit ne sont pas autorisées car elles altèreraient la sécurité du produit. ATTENTION, risque de blessure particulièrement élevé !
- **Couteau non utilisé :** toujours sécuriser la lame de manière à exclure les blessures par coupure. Conserver le couteau en lieu sûr.
- **Instructions d‘entretien :** afin de garantir une grande longévité, veiller constamment à la propreté du couteau et le préserver de l‘humidité.
- **ATTENTION :** Nous déclinons toute responsabilité pour d‘éventuels dommages indirects. Sous réserve de modifications techniques ou d‘erreurs ! Ce couteau doit être gardé hors de la portée des enfants !

Mode d’emploi : changement de lame

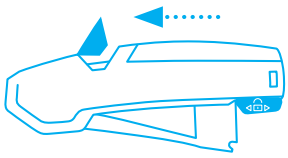

- Tirer le bouton de changement de lame vers le haut et actionner la gâchette. La lame ainsi que son support vont s’extraire du manche.

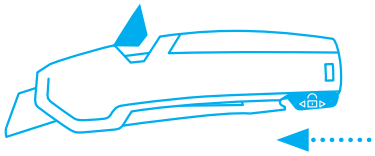

- Bloquer la gâchette avec le verrouillage et positionner le manche d’une telle manière que le couvre-lame transparent pointe vers le haut.

- Retourner ou remplacer la lame. Veiller à ce que la lame repose de nouveau exactement sur les ergots du support de lame.

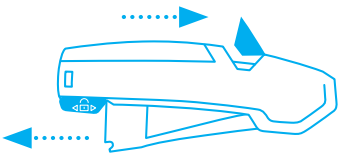

- Tirer le verrouillage vers l’arrière afin que la gâchette puisse être libérée. Ensuite, rabattre le bouton de changement de lame dans le manche puis couper.